



LES ESTUDIANTINES

IMMOBILIER RESIDENTIEL



TYPE DE PROJET

Construction d'une résidence étudiante de 70 chambres



MISSION

Entreprise générale



ADRESSE

59-61, route de Vienne - 69007 LYON



CHIFFRE D'AFFAIRE

2 754 000 € HT



MAITRE D'OUVRAGE

EDOUARD DENIS



ARCHITECTE

ARCHIGROUP



ANNEE DE LIVRAISON

2014

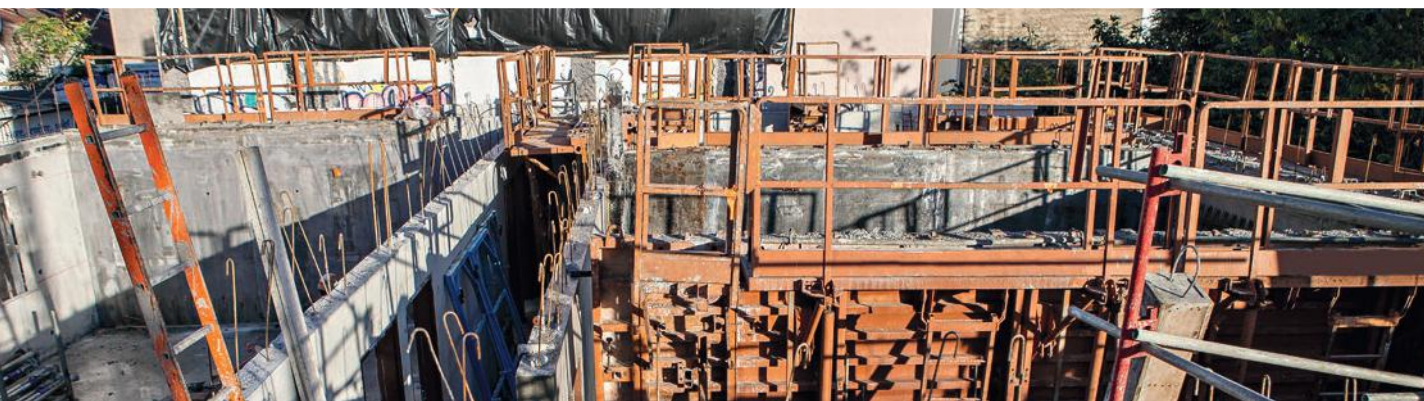
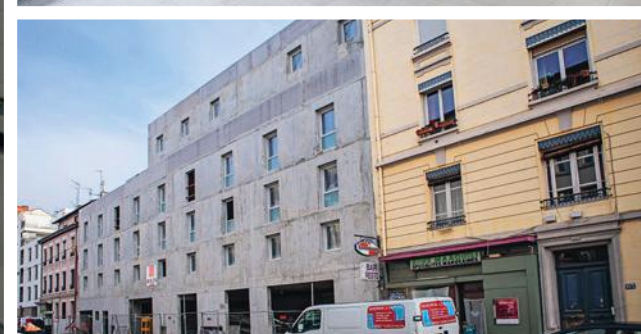

CARACTERISTIQUES TECHNIQUES

Niveaux : R+5 - Sous-sol : 2 niveaux

SHOT : 4 019 m² - SHAB : 1 342 m²

Commerces et locaux d'activités en RDC

Façade béton matricé en RDC

Bardage zinc en attique